

Natura 2000-Managementplan Vogelschutzgebiet 7422-441 "Mittlere Schwäbische Alb"

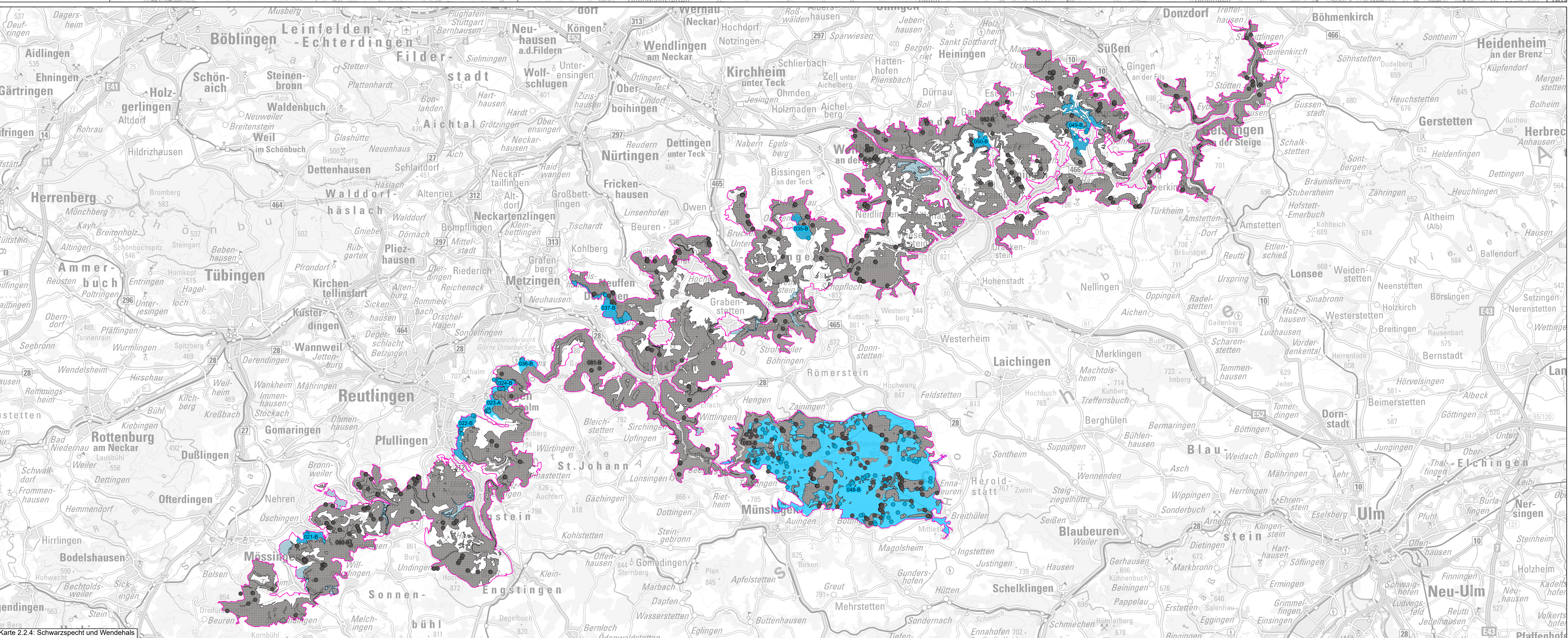
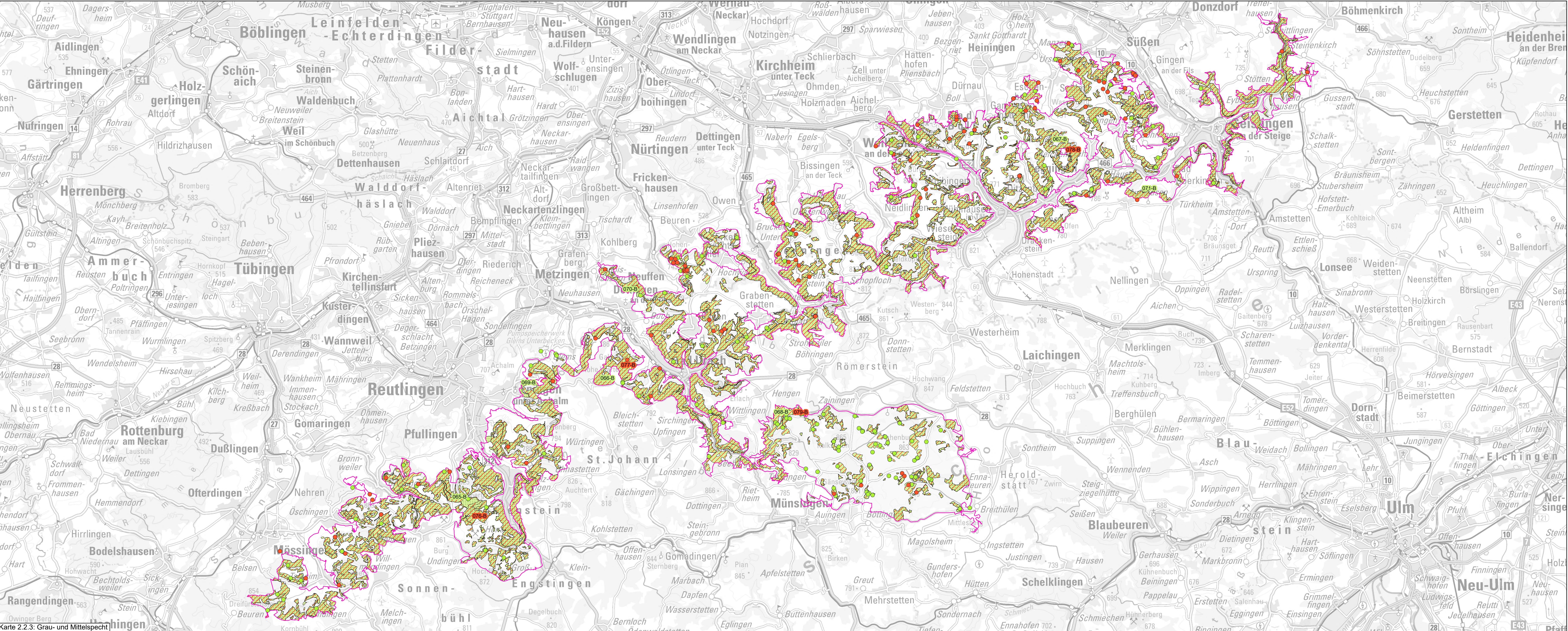

Legende

Artnachweise	Lebensstätten
	A099 Lebensstätte Grauspecht (Karte 2.2.3)
	A074 Lebensstätte Mittelspecht (Karte 2.2.3)
	A073 Lebensstätte Schwarzspecht (Karte 2.2.4)
	A072 Lebensstätte Wendehals (Karte 2.2.4)
	Vogelschutzgebiet 7422-441 "Mittlere Schwäbische Alb"

Erhaltungsziele:

Generelles Erhaltungsziel ist die Erhaltung der Lebensstätten der Arten in ihrer derzeitigen räumlichen Ausdehnung sowie in ihrem gegenwärtigen Erhaltungszustand.

Entwicklungsziele:

Generelles Entwicklungsziel ist die Verbesserung des Erhaltungszustandes der vorhandenen Lebensstätten sowie die Entwicklung neuer Lebensstätten in den gekennzeichneten Bereichen.

Beschriftung der Erfassungseinheiten (z. B.: 001-B):
Nummer der Erfassungseinheit (letzte drei Ziffern der EE-Nr.) - Erhaltungszustand der Erfassungseinheit

Erhaltungszustände:
A Erhaltungszustand hervorragend
B Erhaltungszustand gut
C Erhaltungszustand durchschnittlich
kB keine Bewertung des Erhaltungszustandes

Basisdaten:
- Daten aus dem Räumlichen Informations- und Planungssystem (RIPS) der Landesanstalt für Umwelt Baden-Württemberg
- Amtliche Geobasisdaten © LGL, www.lgl-bw.de, Az.: 2851.9-1/19

0 2,5 5 10 Kilometer

N

Statische Naturschutzverwaltung Baden-Württemberg

NATURA 2000

Managementplan für das Vogelschutzgebiet 7422-441 "Mittlere Schwäbische Alb"

Bestands- und Zielexkarte
Teilkarten 2.3 - 2.4

Bearbeiter Gezeichnet Geprüft Stand der Kartierung Maßstab	Mathias Broghammer / Katharina Hagel 12.05.2026 Oktober 2022 1 : 100.000
---	---

gefördert mit Mitteln der EU

Baden-Württemberg
REGIERUNGSPRÄSIDIUM TüBINGEN